ALTINCI YIL
NO. 2788
Pazartesi
18 Mayıs 1936
TELEFON 3503
FİATI (100) Para

Halkın Sesi

HAKKIN SESİDİR

Sahib, Neşriyat Amiri ve Başmuharriri
SIRRI SANLI
İdarehane: İzmirde Birinci Beyler Sokağında
(Halkın Sesi) Matbaasında Basılmıştır
Geçmiyen yazı geri verilmez

İtalyanlar İngiliz deniz siyasetinden korkuyorlar

SİYASAL DURUM

Bütün Dünyadaki İnkisarı Hayal!

İtalyanın Habeş harbini kazanması, Milletler Cemiyetinin iflâsını tesbit eden bir hadise olduğu için bu müesseseye bel bağlıyan bütün dünyada büyük bir suktu hayal doğardu. Bundan başka bu harbde gayri insanî vasıtalara müracaat ederek hiç bir günahı olmıyan masum çocuk ve kadınların da tayyarelerin yağdırdığı zehirli gaz bulutlarile, filitle öldürülen sivri sinekler gibi öldürülmesi yine cıhan milletlerinin vicdanında büyük bir yara açtı.

Bütün bu hissî ve insanî düşüncelerden başka bu muvaffakiyet en başta İngilterenin menfaatlerini baltaladı. İngiliz devlet adamlarından Loid Corç, İngiliz menfaatlerinin baltalanışını gizliyerek, gûya insanî düşüncelerle hareket ediyormuş gibi diyor ki:

"— Habeşistanda vukua gelen şeyler, bizim için elim bir ders olmuştur. Tesirleri görülebilecek zecrî tedbirlerin tatbiki hususunun mütemadiyen tehir edilmesi, bunların tatbiki için söz verildiği halde bu sözlerin tutulmaması ve yahut bunların tatbikinden imtina olunması, Hoar Laval projesi rezaleti binlerce kadın, erkek ve masum çocuğun zehirli gazla boğulması, etrafa zehir neşretemkte kullanılan petrolün verilmesi, Milletler cemiyeti mukavelenamesinin himayesi altında bulunan bir memlekette işkenceler yapılmaması. İnkisari hayâl, Şimdi bütün cihanı kaplamıştır. „

Loid Corç, İngiliz parlamentosunu Habeş işinde gevşeklikle itham etmiştir.

Romada yeni bir şenlik

İtalyada yeni bir af hazırlanıyor

Gönüllüler dağıtılmıyacak milise çevrilecektir

Belgrad 17 (Radyo) — İtalyan Senatս meclisnin de Habeş topraklarının İtalyaya ilhakı ve İtalya Kralının Habeş imparatoru unvanını alması hakkındaki kararın Senato meclisinden tasdik edilmesi vesilesile yeni bir şenlık yapılmıştır.

İTALYADA YENİ BİR AF HAZIRLIĞI

Belgrad 17 (Radyo) —Romadan telefonlandığına göre ilhak ve imparatorluk ünvanlarının şerefine olarak bir umumî af hazırlığı vardır. Ancak bunun Habeş topraklarına verilecek af ile birleştirilip birleştirilmemesi henüz henüz kararlaştırılmamıştır.

Belgrad 17 (Radyo) — Avusturya gönüllülerinin dağıtılacağına dair yapılan şayia büyük endişe uyandırmış olduğundan hükûmet gönüllülerden arzu edenlerin Milis teşkilâtına girebileceğine dair bir karar almıştır. Bu kararlar henüz proje halindedirler.

İTALYANLAR KORKUYOR

Belgrad 17 (Radyo)—Deyli Telgraf gazetesinin İngiliz donanmasının fena bir halde bulunduğundan bahis ile neşrettiği makalenin Romada bir siyasî aldatma olması ihtimali göz önünde tutulmaktadır. Binaennaleyh siyasal çevenlere teyekkuz tevsiye etmektedirler.

ANKETE DEVAM EDİYORUZ

Ebulmuzaffer imzasız mektuba cevab veriyor

MEKTUB YAZAN OKURLARıMIZIN AÇıK ADRESLERİNİ YAZMALARINI RİCA EDERİZ.

Anketimize bir çok yerlerden mektuplarla cevaplar verilmektedir.

Kemeraltı esnafının bugünkü vaziyetini bir fotoğraf objektifi sadakatile tesbit için açtığımız bu anketle halkımıza çok büyük hizmetlerde bulunduğumuzu aldığımız mektuplardan anlıyoruz. Ancak son günlerde gönderilen mektupların bazılarında imza ya vardır, yahud bu külfete katlanmamışdır bile...

Memleket hakkında fikir yörütmek vazifesini üstüne alan ve gazetemize mektup gönderen okurlarımızın sarih adreslerini neden gizledikleríni bir türlü anlıyamadık.!

Bu okurların fikirlerinin gazetemizde yer bulması için sarih adreslerini bildirmelerini rica ederiz.

Netekim geçen gün imzasız bir mektub gönderen bir kariimizin mektubunu yazmıştık. Barıt hanı sahibi bay Ebülmuzaffer bu imzasız mektub sahibine cevab vererek hulâsaten diyor ki:

" Yaşasın Belediye reisi

—Arkası 4 üncüde —

Dünkü güreşler heyecanlı oldu

Dinarlı Mehmedle Mülâyim berabere kaldılar

Alsancak spor alanı dün tarihî günlerden birni yaşadı. İzmirde ilk defa yapılan serbest güreşler ümid edildiği kadar alâka gördü.

Türki enin belli başlı iki pehlivanı (Dinarlı Mehmed ve Mülâyim) in revanş için karşılaşmaları İzmir spor sevenlerini Alsanck alanına sürükledi. İki güzide pehlivanımızın bir saat yaptıkları güreş başından sonuna kadar heyecanlı ve çetin olduğu gibi bazı seyircileri heyecana dayanamıyarak sahadan kaçıracak kadardı.

Güreşin hakemi Kara Aliye verilmişti. Mutad merasim ve muayeneden sonra kuvvetli iki Türk pehlivanı karşı karşıya geldiler. Dinarlı kendi kadar güzel ve cazib kırmızı mayosiyle, yeşil donile seyirciler üzerinde büyük bir tesir yaptı ve çok alkışlandı.

Kara Alinin serbest güreş hakkında seyircilere verdiği izahat büyük bir dikkatla dinlendi.

İlk tutuşlar da iki pehlivan şu suretle davrandı: Mülâyim ağır ve ihtiyatlı, Dinarlı heycenlı hücümkâr..

Bir aralık Dinarı Mülâyımı oldukça müşkül bir mevkiye soktu.

Dinarlı Mehmedin antrenemanlarda bir ayağının inciımiş olması Mülâyimin üzerine tam manası ile çökmek imkânını vermedi ve Mülâyim bu büyük tehlikeyi savdı. Mülâyim de bir kaç defa Dinarlıyı zor vaziyetlere soktu, fakat Dinarlı takdire lâyık bir maharet ve çeviklikle bunlardan kolaylıkla kurtuldu.

İki kuvvetli ve değerli pehlivan hiç durmadan bir saat süren aslanca güreşmeleri daimi bir heyecan içinde geçti. Hakem son düdüğü çaldığı zaman güreşin berabere kaldığını halka ilân etti.

Bundan evvel Kara Ali pehlivan ve Dinarlının babası Yusuf Hüseyin pehlivanın yaptıkları teknik gösterişleri seyirciler terafından dakikalarca alkışlandı. Diğer güreşlerde çok haycanlı oldu. İzmir bu derece mükemmel ve teknik müsabakalar görmüş değildir. Hepsini teprik ederiz.

İSMAİL HAKKI

Negüsün Özel durumu

Londra — Royterden: Avam kamarasında bir meseleye cevab verirken, Bay Baldvin Negüsün şahsî vaziyeti pek dolambaçlı meseleler uyandırdı. Bunlar öyle meselelerdir ki pek büyük itina ile tetkike değerler.

Bir kadın kasabı daha

KADINLARI KANDIRIYOR, ÖLDÜRÜYORMUŞ

Matrid şehrinde müdhiş bir cani yakalanmıştır. Polisin yakaladığı Delbe Frono Gera ismindeki bu delikanlı bir ressamdır.

Bu delikanlı bütün arkadaşları ve tanıdıkları içinde gayet dürüst, soğuk denecek derecede kimse ile samimî olmaz, kadın ve aşk işlerine hiç karışmaz bir genç olarak tanınmıştır. Bu itibarla Della Frans Gera'nın işlediği cinayetler muhitte çok büyük bir nefretle karşılanmıştır. Bu kadın düşmanının, kadın kasabının maceraları şöyle meydana çıkmıştır:

Delikanlı ressam çok zengindir. Bir malikâneye benziyen evinin bahçesinde kendisine muazzam bir resim atelyesi yapmıştır. Evinde ihtiyar ve sadık hizmetcisinden başka bir kimse yoktur. Genç adam sokaklarda ve yaptığı seyahatlarda köylerde başladığı genç ve güzel kızları bol para vadile model olarak atelyesine getirmekte ve onların resmini yapmaktadır. Fakat bu adam

— Sonu 4 üncüde —

FİLOZOFUN KÖŞESİ:

HALK ARASINDA...!

Muharriri: Şark Filozofu HİDAYET KEŞFİ

— 11 —

Boyaya, boyacılığa dair

Bugün ne yazacağız?. Ne yazarsak acaba halkımızın derdine terciman oluruz? düşünürken yanıma bir lüsturocu geldi.

— Bey boyarım, yüz paraya... Hem de parlak İstanbul boyası, cilası verniği de da!!.

Kafamı kaldırdım.. Kızıl yangından çıkmış gibi suratı yanık, isli ve parmaklarının iskeleti çıkmış bir çingene..!

— İstemez, istemez..!

Gene sırnaşık boyacı:

— Aman beğcazım bir bak! Ayna gibi parlatırım, yepyeni yaparım, âleme parmak ısırtırım!

— İstemez, istemez.!

Dedikçe herifçi oğlu sırnaştıkça sırnaştı.

— Ben bildiğim boyacilardan değilim. En âlâ İstanbul boyası..

— Haydi git istemem. Ayol! Senin İstanbul boyası dediğın bir yağmur olunca çıkar, bir tozda yüzü bozulur gider. bizim vaktile şu karşıdaki istasyon yapılmazdan evvel bir basmahane vardı. Orada öyle yemeni boyarlardı ki, güneşten tozdan çamaşırdan hiç boyası çıkmazdı. Hadi bakalım çek arabayı biz öyle boyalar, boyacılar gördük ki senin İstanbulun boyacılarına taş çıkarır!..

Herif güç halle boynunu kırdı. Amma da yapışkan adammış ha... Kim bilir be-

— Sonu 4 üncüde —

Bu akşam

Elhamra Sinemasında

On günden beri beklenen ve büyük Çohaciyanıu ölmez eseri.

Leblebici Horhor

Muazzam şark opereti bütün kostüm ve dekorlarile temsil edilecektir. Matmazel ZOZO perde aralarında ayrıca kitara ile en güzel şarkılarını söyliyecektir.

Yarın akşam: Halk operetinin veda gecesi.

Tarlakuşu

Frans Leharın cihanşumul eseri, ayrıca veda galası şerefine varyete numaraları ve şimdiye kadar oynanan operetlerden parçalar.

Beş âilenin içyüzü

Beş muhtelif âilenin içine giren bir hizmetçinin gördüğü harıkulâde sahneler. Âşk, ıztırab, riya... İnsanların en iğrenç tarafları..

Bugün başladı

Beş yüz, beşbin âilenin içini dışını gösteren bir ayna hizmetini görecek olan bu tefrikamızı ikinci sahifede

Muhakkak okuyunuz

Hayatta eşlerine tesadüf ettiğiniz insanlarla karşı karşıya kalacaksınız..

HALKIN SESİ HAKKIN SESİDİR

Fakir halk biricik gıdasını ucuz yemelidir..

Biz ucuzlamasını beklerken o yükseliyor!.

Bu sene mahsul bereketli.. Hepimiz sevinç içindeyiz. Buğday fiatlerinin yüksek olduğu zamanlarda tesbit edilen ekmek fiati buğdayin ucuzlamasına rağmen, bu ucuz lukla muvazi bir şekilde ucuzlatılmadı..

Ucuzlatmak şöyle dursun, evvelki gün un fiatları nazari dikkate alınarak, ikinci nevi ekmeğe on para zam yapılmasına karar verilmiş ve bu karara derhal tatbik te edilmiş.. Hem de ikinci nevi ekmeğe.. Yani fakir halkın ekseriyetinin eti, tereyağı, pırzolası, balığ herşeyi olan biricik ekmeğine onpara daha zammedilmiş...

Biz bunu doğru bulmuyoruz. Eğer buğday vaziyeti, eğer un vaziyeti muhakkak surette ekmeğe on para daha zam icab ediyorsa, zengin sofrasında yer bulan francolaya zam yapılmalı idi. Diyoruz..

Yani demek istiyoruz ki, Francolaya beş kuruş zam yapılsa, Francola yiyenlerin duyacağı sıkıntı ikinci nevi ekmeğe beş para zam yapılsa ikinci ekmek yiyenlerin duyacağı sıkıntı yanında bir hiç yerinedir. İkinci nevi ekmeğe zam şöyle dursun imkân derecesinde ucuzlatılmalıdır..

Halk bunu istiyor..

HALKIN SESİ HAKKIN SESİDİR

Beş âilenin işyüzü!...

— 1 —

Yeni romanımız, haşmetli para hazretlerinin saltanatına aittir!

İşte... Karilerimize yeni, emsalsiz bir roman daha veriyoruz.

Bu roman mevzuu itibarile de yepyeni bir romandır. Bu yeni mevzu acaba nedir? Diye merak ediyorsaniz, işte bunu da anlatıyoruz:

Şimdi istirahata çekilmiş fakat tam on iki sene, beş muhtelif aileye oda hizmetçiliği etmiş bir adamın gördükleri bu yeni romanın mevzuudur!

Bu beş aile kimlerdir?. Bilmiyoruz; fakat on iki senenin bütün lüks hayatı tarihini bu beş ailenin hususî hayatında bu oda hizmetçisi not etmiştir!

İskandalların alâsı, bu beş ailenin oda hizmetçisi tarafından yerine göre doğrudan doğruya, yerine göre de anahtar deliklerinden görülmüştür!

Fakat, bu romanın ruhu çok kuvvetlidir, Haşmetlu para hazretlerinin ne şekilde saltanat sürdüğü de görülecektir.

BİRİNCİ KIŞIM

— 1 —

Sabık Oda Hizmetçisinin İtirafları

Şimdi tüccar olduğumu itiraf ederim.

Son olarak kendisine hizmet ettiğim ailenin bana bıraktığı para sayesinde ken dime göre bir ev yaptıktan ve evlenerek bir kenara çekildikten sonra tam iki sene geçti. Bu iki sene, istikbalimizi emin gördüğümüz için bizim hakikî bir saadetimizle geçti.

Ben tam on iki sene -kibar demekte biraz tereddüd etmekle beraber- zengin evlerde, asrî hayat yaşayanların hususî işlerinde ve oda hizmetçiliğinde bulundum.

Doğrusu hayatımın on iki senesini işğal eden zamanda, hizmet ettiğim beş ailenin yanında geçirdiğim eğlenceli zevkli hayata, zevcem ile beraber kenarda mütevazi bir irad ile geçirdiğim bu iki senenin hayatini tarcih ederim.

On iki senenin telâşesiz, heyecansız hatta gürültüsüz ve tehlikesiz bir gecesi, mahmurlukla, yorğunlukla geçmemiş bir günü olmamıştır.

Bundan kırk beş sene evvel bir köyde doğmuştum. Bu büyük şehre geldiğim vakit da ancak on iki yaşında bulunuyordum. İlk senelerimi, kenar bir mahallede küçük bir dükkân sahibi olan dayımın dayımın yanında çıraklıkla geçirdim. Hayatımın en zevksiz, en fena ve en zahmetli devrini bu çıraklık devri teşkil etmiştir.

Onbeş yaşına geldiğim zaman, meslek icabı tanıdığım bazı arkadaşların yardımı ile sert, hasis bir adam olan dayımın yanından kaçtım ve sıra ile bakkal dükkânında, bir gazinoda hizmet ettim. En nihayet büyük bir reklâm müessesesinde bulundum ve bu sayede zengin aileler nezdinde oda hizmetçiliği yapmak yolunu buldum.

—Arkası var—

Kuduz Kurtlar

Ortalığı korkutmuşlar ve perişan etmişlerdir.

Sofya — Burgaz civarında üç dane kuduz Kurt görülmuştür. Bu Kurtlar bütün civar köyleri korkutmuşlardır. Günlerden beri kimse ovaya işe çıkamıyor. Bu Kurtlar dört gün içinde yirmi domuz ve kırk koyunu dalamışlardır. Geçen akşam bunlardan biri Obzir köyüne girmiş yolda ne buldu ise dalamıştır. Köylülerden biri Kurda bir kurşun isabet ettirmiş ise de bu suretle Kurdu daha ziyade delirtmiştir. Evlerinde kapanmış kalmış olanlardan bir kaçı ellerine baltalar alarak Kurda hücum etmişler ve öldürmeğe muvaffak olmuşlardır. Bu mücadelede Kurt köylülerden birinin kolunu ve birininde ayağını kapmıştır. Bunu haber alan hükûmet oraya Varnadan bir askeri müfreze göndermiştir.

Mehmet Spaho

Romanyaya Gidecek

Belgrad —Yugoslaya Münakalât bakanı bay Mehmed Spaho Yugoslavya ile Romanya arasındaki şimandifer işlerini müzakere etmek üzere bu ay sonunda Bükreşe gidecektir.

Muharrem

On seneye mahkûm olmuştur

Belgrad (Özel) — Novisad mahkemesi Aleksandr Pelojanskonun katili olan ve yalandan gazeteci olduğunu söyliyen Muharremi on yıl küreğe mahkûm etmiştir.

Seçim cilveleri

Fransa intihabatında Heryoz azkalsın kaybediyordu.

Bu münasebetle Fransız matbuatı kaybeden namzetleri teselli ediyorlar, diyorlar ki:

Üzülmesinler böyle şeyler olur. Meselâ Ramsey Makdonald üç kerre intihabatı kaybetmişti. Henderson yedi sefer mebus olamadı.

Dahası var: Bir intihapta Klemanso bile kazanamamıştı.

Hayır

Fransada ortaya gene bir sual atıldı:

— Meclis müzakerelerini filime alamaz mıyız?

İhtiyar mebuslar bir ağızdan cevap veriyorlar:

— Hayır!.

Bu sual ilk defa 1914 de sorulmuştu. Ondan sonra her dört senede bır karre soruluyor ve ayni cevap veriliyor!.

— Hayır!..,

EDEBIYAT

KISA ANKETİMİZ:

İlk yazınızı,

Ne zaman ve nerede neşrettiniz? O andaki Heyecanınız?

CEVAPLAR:

Cahit Ulucenk: — İlk yazım, bir yıl önce, büyük gazetede çıktı. Fakat, o zaman ben köy gezilerinde idim. İzmire geldikten sonra kütüphanemde mecmuaları karıştırıyordum; yazımı gördüm!.. O kadar sevindim ki, tasavvur edemezsiniz.. Yazım nesirdi; (Timur İzmiri nasıl zaptetti) serlevhasını taşıyordu.

Fakt, o anda sukutu hayale uğradım. Çünkü, yazımın altında başka bir imza vardı. Canım sıkıldı; fakat ne yapabilirdim. Şimdi de her yazımın çıkışında, ilk yazımı görmüş gibi heyecan ve sevinç duyarım.

İ. Şeyda Sevin: — İlk yazımı iki yıl önce, şair arkadaşım Sami Nabi vasıtasıyle Halkın Sesi'nde neşretmiştim. Hiç bir heyecan duymadığımı ilâve edersem, mübalâğa yaptığımı sanmayınız. İçimin ıztırabını sutunlarda gördüğüm zaman, bazı insanlar vardır; ağladıkları vakit o menhus göz yaşlarından teselli buluyorlar. —, işte bende yalnız ona benzer, anlatamıyacağım kadar rakik bir melâl ile karşılaştım. Fakat, o anda, onun verdiği heyecanı hiçbir fevkalâdelik vermezdi. Şimdi beni, kendisine çılgınca bağlayn kıvançtan ancak o anda hiçliğimi anladım;

Seviyordum

Bahar gecelerini ve yaz akşamlarını büyük bir sabırsızlıkla beklerdim. Ben o gecelerin serin rüzgârlarını ciğerlerime doldurur, o geceyi süsliyen yıldızların titreyişlerinin seyrine dalar, acun yüzünde var olan benzerliği ve benzersizliği düşünürdüm.

Yaz akşamları ise: kimsesiz bir kıyıda dalgaların inildisini dinler, güneşin gnrup etmesini beklerim.

Seviyordum; fakat onu değil, güneş gurup ettikten sonra gökte bıraktığı ince pembelikleri andıran, yüzünün üstünde ipek saçları dalgalandıkça beliren güzelliği seviyordum.

Seviyordum; onu değil, seyrettiğim yıldızların en parlaklarından ikisine benziyen gözlerini seviyordum. Lâkin onu hiç sevmiyordum.

Niçinmi?

Çünkü: onu seveydim, onun kalbini, ruhunu sevmekliğim lâzımdı. Halbuki onun kalbi sevilecek gibi değil, bir baykuş yuvasıdır. Ruhu ise: bir bataklık belki onu benden başka kimse göremez. Görenler varsada onun bir bataklık olduğuna inanmıyorlar.. Fakat battıktan sonra anlayacaklar.

Seviyorum; lâkin ne onun, nede onda bulunan güzelliği; yalnız: ona karşı uyanan nefreti seviyorum.

A. F. Tugseven

Bir Gecenin Şarkısı

EROL TEKİ

Heybelideyiz. Güneş etrafı bir ateş gibi kasıp kavuruyor. Plâjda kumlara uzanan arkadaşım bize karşı gelen iki kıza bakarak doğruldu:

— Seni onlara takdim edeyim mi?

Gelenlere bakdım. Hemen hemen ikiside ayni boy, ayni biçimde.. Yalnız birinin hırçın ve nevrastenik olduğu yürüyüşünden belli:

— Arkadaşim Cemal..

— Şivezat..

Konuşuyoruz. O daima havanın sıcaklığından ve bu yüzden kitap okuyamadığından şikâyet ediyor:

— Okumağı çok mu seviyorsunuz diyorum.

— Evet.

— Ne gibi eserler?

— Hemen hemen avantür.

Hafifçe gülümsediğimi gören genç kızın yüzü kırışıyor. Onun ne kadar hırçın bir tabiatı var..

***

Iyi iki arkadaş olmuştuk. Daima beraber geziyor, birbirimize serbestçe fikirlerimizi söyliyebiliyorduk. Bir akşam üstü kendisini gezmek için almağa gittiğim zaman şezlonga uzanmış bir kitap okurken buldum. O kadar dalgındı ki geldiğimin farkına bile varmadı. Kitabın ismine dikkat ettim "Esrarengiz kadın„ dı:

— Yine mi hiçbir kıymeti olmıyan bu romanları okuyorsun? Dedim.

Başını kaldırdı. Gözlerinin içi gülüyordu sanki:

— Aşkî romanmı okuyayım?

— Bunlara nazaran daha güzeldir.

— Fakat ben aşk nedir bilmiyorum ki?

— Ya sana öğretirsem?

— Kabil değil..

— İşte söz veriyorum. Aşkı sana öğreteceğim.

Şeytan kızın gözlerinin yine gülüyor:

— Belki..

Onunla okadar uğraştı sada bir türlü fayda verme Aşk kelimesi geçtigi zam hemen yanımdan kaçıy buna mukabil cinaî bir anlatacağım zaman hiç ayr mıyordu. Acaba ben bu k aşkı öğretemiyecekmiydim

Gene sıcak bir geceye Kendisine büyük tura çı mamızı söylediğim zam memnuniyetle kabul etti:

— Fakat dedi. Mevzu gene oraya getirmiyece siniz?.

Gülerek:

— Hayır diye cevap ve dim

Yürüyoruz. Ayakla mız çam dalları altında m temadiyen kayıyor. Yıldı lar göz kırpan şuh bir k dın gibi.. Onun yavaş y rüyüşünden yorulduğunu a lıyorum:

— İstersen oturalım?.

Her zaman gülen gözle bu gece biraz durğun.. O larla hafif bir teşekkür ed yor.. Susuyor, susuyorum Ellerini dizlerinin üzerind kavuşturmuş denize bakıyor Büyükada karşımızda vec içinde uyuyan ilâhi bir k dın kadar güzel...

Uzaklardan hafif bir ke man sesi geliyor.. Tango... Hayalimde bir çok çitleri ağır ağır döndüklerini görü yor gibiyim. Bu dakikala yalnız vücudların değil b yinlerinde döndüğü bir za man oluyor.

Ellerimde bir ıslaklık his sederek daldığım rüyada uyandım. Genç kız başı gögsüme dayamış sessizce ağlıyordu. Yavaşça:

— Maziyi öldürmeğe ça lışıyormusunuz?

Diyorum. Nemli gözlerind gülümseyişle istirap bir and buluşuyor:

— Evet diyebiliyor.

YINE ONA..

Yine dertliyim ben, yine harabım
Kalbime akıyor zehir damlalar
Şimdi kimsesizim, şimdi serabım
Ah!. nerde o eski şen hatıralar..

Bir hayalmiş gibi geçti o demler,
Görmiyeli onu tam bir yıl oldu
Şimdi dertli gönlüm derinden inler
Bir hain hançerle gül tenim soldu..

Her zaman hayali gözümde tüter
İmkân yoktur bana eğlenmek. gülmek,
Bir baykuş başımın ucunda öter
Onun için bana şereftir ölmek!.

Istanbul
Memduh KURAL

Bir Sefilin Bahtına..

Yaprak gibi solarak giden her günüm için,
Ruhumun külü ile çizdim bu satırları,
Bir sefilin bahtına ağladım için için,
Gözyaşlarım eritti önümde asırları.

Maziden bana kalan küçük, penbe bir güldü,
Kokusu şarap gibi damla damla döküldü,
O günler, gözlerimde perdelendi, büküldü;
Avucumda çürüdü o günlerin sırları

Abdülkadir HAZER

Filistin Mücadeleleri

Paris 16 — Gazeteler Filistin meselesi hakkında sütünlar dolduruyorlar. Görülüyor ki Arapların mücadelesi İngiltere ve uluslar sosyetisi aleyhinde değil, ancak İngiliz idaresinin buradan çekilerek idarenin Arapların ellerinde kalması yolundadı.

Araplar bunu yapamazlarsa Filistinin bir Yahudi yurdu olması yolundaki Balfur prensiplerinin değiştirilmesinin teminidir. Bunun içindir Arap partizanları yeniden üç teklif yapmışlardır.

1 — Filistinde parlamentolu bir hükûmet tesisi.

3 — Yahudilerin buraya girmenin meni.

3 — Burada Yahudilere arazi satma şeklinin de menidir.

Garib şey

Avustralya Tıp akedemesi şayanı hayret bir vaka ile meşgul oluyor. Parker Rebeka adında bir kadın, suya atılıyor, fakat batmıyor, mantar gibi suyun üzerinede kalıyormuş.

Yani sizin anlıyacağınız, eğer isteyecek olursa sizin ve benim gibi denizde boğulmıyacak...

İşte hafif kadın diye ona derler!.

GÖZÜMÜZE ÇARPAN YAZILAR

Zenci proje

Sinyor Mussolini'nin müthiş (dünyayı istilâ) duypunuz şüphesiz. Bir buçuk milyon zenciyi son sistem terbiye edip son sistem silâhlandıracak, Akdeniz milletleri üzerine saldırıp büyük bir Imparatorluk kuracak. koca Akdenizi bir (İtalyan gölü) ne çevirecekmiş... Ne Zenci proje!

Demek kara gömlekliler hayal edip te başaramıyacaklarını pek iyi bildikleri bu imparatorluğu karaderililere yaptıracaklar. Olagan!

Ancak bir nokta var:

Bukadar Zenciyi son sistem silâhlarla silâhlandırdıktan sonaa bizzat İtalya girmiş olmıyacak mı? Zira son sistem silâhları olduktan sonra bu Zenciler biçare Habeşlere benzemez!

Demek oluyor ki Sinyor Mussolini halefinin. öyle inti puften giyilmiş kara gömlekli değil; kara gönleği tabiî derisi olarak daha anasının karnında giymiş hakikî bir kara gömlekli olmasını fena halde aklına koymuş!!

O vakit hakikaten de İtalyan sırtındaki kara gömlek kara deriye inkilâp ederek ebedileşirilmiş olacak!.. hiç de fena bir azim değil!

(Açık Söz)

HALK OPERETİ

Elhamra sinemasında

Bugün gündüz matine 4,30 da

Telli Turna

Bu akşam 9 da

Şen Dul

Yarın gündüz matine 4,30 da

ÇARDAŞ

Yarın akşamı 9 da

Deniz havası

Bugün matinede talebe zabit ve muallimlere salon 50 KURUŞTUR

Sinemamızdan başka hiç bir yerde temsil Verilmiyecektir

Dünyanın geceler güneşi çok dayanaklı

Çift spirallı yeni lambaları ve en sağlam telefon ve elektrik levazımatı Saman iskelesinde **A. Ziffer** ticarethanesinde bulunnr.

Ankara Birası

Orman Çiftliği Fabrikası

Keçeciler Caddesi No. 5 - 1 (BONBİR) Amerikan Böfe

SUPHİ İZBUDAK

Souk Taze Bira Souk Şarap Çok ucuz cezitli sandoviç pek yakında açılıyor.

Muhasebe Mutahassısı

Ticaret âlemimizde tanınmış bir muhasebe mutahassısı her hangi bir müessesenin ihtiyacına uyğun muhasebe teşkilâtı yapar.

Ticaret ve kazanç kanunlarına göre defter tutar ve bilanço tanzim eder. Karışık hesabları düzeltir.

İhtilâflı hesabları hal ve hususî ders kabul eder taşrada oturanlara muhabere usulü ile ders verir.

HALKIN SESİ Gazetesinde muhasebe mutahassısı adresine mektubla müracaat.

Defa — 15

DOKTOR

A. Kemal Tonay

Bakteriyolog ve bulaşık, salğın hastalıklar mütehassısı

Basmahane istasyonu karşısındaki Dibek sokak başında 30 sayılı ev ve muayenehanesinde sabah saat 8 den akşam saat 6 ya kadar hastalarını kabul eder.

Müracaat eden hastalara yapılması lâzımgelen sair tahlilât ve mikroskopik muayeneleri ile veremli hastalara yapılmasına cevaz görülen Pnomotoraks muayenesinde muntazaman yapılır. Telefon: 4115

Yerli Türk sanayi mamulâtı

Hasır sandalya

Türk topraklarında yetişen Çavdar sazından yapılan ve yüzlerce ren,ber ve sanarkârımızın yetiştirdiği yerli millî Türk sanayi mamulâtı hasır sandalyalara rağbet etmek memleketine ve Türk işçisine ve sanatkârına yardım ve hizmet etmek demektir. Bunun için pantolon yırtmaz serbest rahat ve on seneye garanti hasır sandalyelere rağbet ediniz.

Toptan ve perakende satış İsmetpaşa Bulvar Zinet garaj karşısında sandalyacı Muiz.

Izmir Yün Mensucatı

Türk A. Sirketinin

Halkapınar Kumaş Fabrikasının

Mevsim dolayısiyle yeni çıkardığı kumaşlar :

Sağlam

Zarif

Ve Ucuzdur

Satış yerleri

Birinci kordonda 186 numarada ŞARK HALI T. A. Ş.

Mimar Kemaleddin caddesinde Fahri Kandemir Oğlu

DOKTOR FAHRİ IŞIK

İzmir Memleket Hastanesi Rontken Mütehassısı

Her nevi RONTKEN muayeneleri

ve Elektrik tedavileri.

Yürüyemiyen ve bilhassa RAŞİTİK çocuklara Ultra—Viole tatbik ve Rontken ile KEL tedavileri yapılır.

İkinci Beyler Sokak fırın karşısı No. 25 Telefon 2542

Müşterilerine gösterdiği kolaylık ve yaptığı tatlı muamele ile herkesin sevgisini kazanan

Milyonlar

kişesinden 21 inci tertib Tayyare piyango biletlerini almağı unutmayınız günkü:

Milyonlar Kişesi

bir çok yurddaşlarımızı fakrü zaruretten kurtararak refah ve saadete kavuşturmuştur.

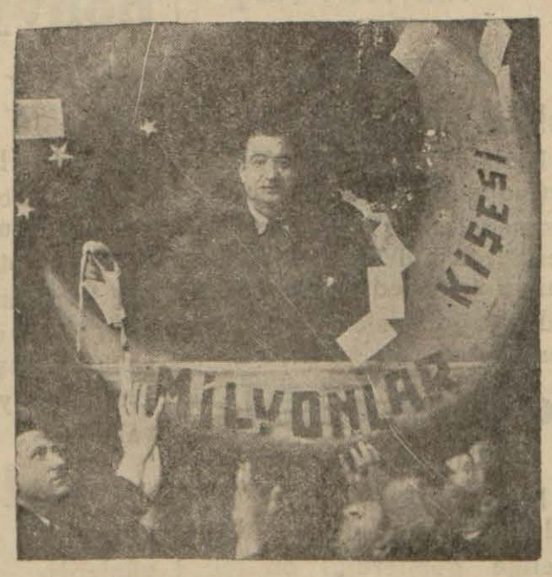

ADRES:

Keçeciler caddesi 134 numaralı milyonlar kişesi sahibi HAYRİ AKDÖLEK

Aydınlılar Okusun

Bakkaliye ve mısırcılığa ait ihtiyaçlarınızı en ucuz, pazarlıksız aldanmadan alacağınız yer:

Aydın: Gazi Bulvarı No. 20 Bakkal Hüsnü Tükel ve oğlu Hilmi Tükel ticarethanesidir.

Bir kız çocuk bağışlanacak

İki aylık, tombul, gürbüz bir kız çocuğunun annesi yavrusunun hayatını temin edemediğinden bir aileye bağışlamak istiyor. Böyle bir yavruyu yetiştirmek yahud evlad edinmek istiyenler matbaamıza gelsinler.

ECZACI BAŞI S. FERİT

YAĞSIZ TUVALET KREMİ

Leke, çil, buruşuk, kırışık brakmaz yüzü bütün gençlik zarafetiyle sıhhi ve fenni şekilde korur, besler

M. Depo S. Ferit Şifa eczanesi

Içenler bilirler

Neş'enizi, hayatınızın zevkini. sıhhatınızın daimî surette korunmasını temin edecek ancak

Yüksel, Kabadavı ve Billur rakılarıdır.

Ayda sekiz lira taksitle Bisiklet

Petro Maks Fener masa ve tavan lamhaları

Motosiklet bisiklet — gramofon ve plâk mâğazamda her şeyi taksitle alabilirsiniz.

Toptan ve perakende satış yeri

Balcılar caddesi No. 156 ızmir

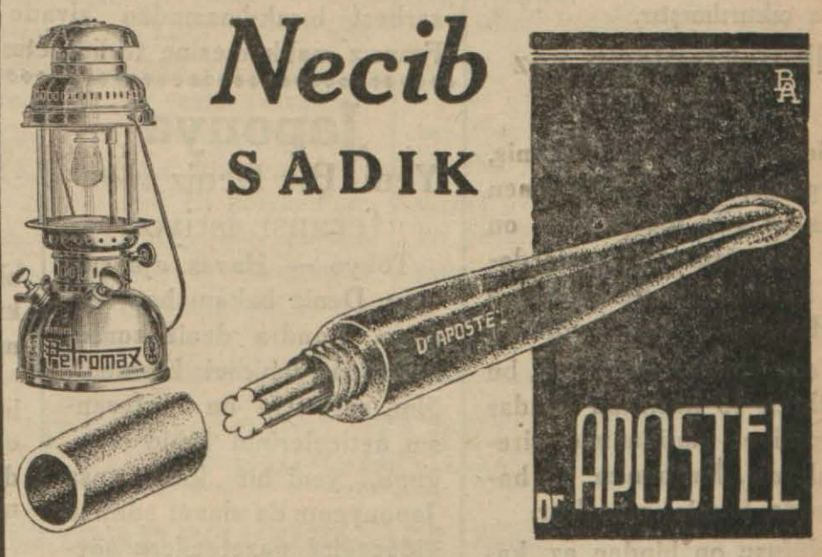

FENNI SUNNETCİ

Emirler Çarşısı sünnet evi

22 Numarada fennî olarak Izmirde ilk defa ve nümune olan sünnet evini küşat ettik.

Çocuklarını sünnet ettirecek sayın halkın teşriflerini bekleriz. Fakir ve öksüz çocuklar meccanen sünnet edilir.

ALİ ve HAKKI DARCAN

TAYYARE:

TELEFON 3151

BU GUN

Bu haftadan itibaren yaz tarifesine başladık. Her gün ve her seansta fiatler 15 - 20 - 30 KURUŞTUR

Bu hafta her gün 21,15 seansında **Tevfik özcan** tarafından manyatizm, Fakirizm, Spirizim ve Telepati numaraları

Fiatler: 30 — 40 — 50 kuruştur

Bugün saat 15—19 seansında **ITTO** Esrarlı çöllerde geçen ihtiraslı bir aşk macerası

Ayşe - Ibrahim Molla - Mehmet Yusuf - Camilla Bert - Simone Beriau gibi Fransız ve Arap artistlerinin filimleri

Saat 13—17 seansında **Güzeller resmi geçidi**

Amerika güzellik kraliçelerinin ve beşyüz güzel oyuncu kızın iştirakile yapılan fevkalâde muhteşem ve bir hafta büyük bir muvaffakiyet kazanan film devam edecektir.

Ayrica: Miki (Karikatür komik)

ŞEHİRDE OLUP BİTEN

Şarbayın Ziyafeti

İzmir Şarbayı da Sovyet General konsolosuna dün akşam Şehir gazinosunda bir ziyafet vermiştir. Ziyafette yüksek zatlarla Şarbayın "Senpatize„ ettiği bazı gazeteciler hazır bulunmuşlardır.

Candan Dostumuz

Trentiyef yoldaş şerefine gazeteciler tarafından verilen ziyafet

Sovyet şuralar Cumuriyetin İzmir Ceneral konsolos Trentiyef yoldaşın evvelki akşam İzmir gazetecileri pek çok sevdikleri bu yoldaşın şarefine Şehir gazinosunda bir ziyafet verdiler. Bu ziyafette Neft sendikat müdürü, Konsoloshane tercemanı, Anadolu Ajansı mümessili şehrimiz bütün gazetecilerile bir arada bulunmuşlardır. Ziyafet münaşebetile pek samimî ve pek candan doğan duyğularla tatlı birkaç saat yaşanmıştır.

Elektrik tesisatı yer Altından olacak

Kültürpark'ta kurulacak olan Fuvar'da elektrik tesisatı kısmen yer altından olacaktır. Bu kısma ait tesisat Fuvar komitesince münakasaya çıkarılmıştır.

İlkmekteplerin yaz Tatili

Şehrimizdeki ve Ödemiş, Bergama, Tire ve Menemen kazaları gibi merkezleri on bin nüfustan fazla yerlerdeki ilkmekteplerde derslere 7 Haziranda son verilecek ve son sınıflar talebeleri, bu tarihten 15 hazirana kadar mezuniyet imtihanına gireceklerdir. İmtihanlar 15 haziranda bitmiş olacaktır.

Nüfusu on binden az kazalarla nahiyelerde 30 mayısta derslere nihayet verilerek 7 hazirana kadar imtihanlar bitirilecektir. Bütün köy mektepleri 15 mayısta yaz tatiline başlamışlardır.

Ankete devam Ediyoruz

— Baştarafı 1 incide —

Behçet Salilı beyimiz.. Çok hürmetler„ kelimelerile nihayet bulan bu mektub belki de bir suflörden alınmıştır.

Kaynağı ne olursa olsun, " Belediye reisi kızıb da otobüsleri Soğukkuyuya kaldırsa idi ne yaparız... Onun için bugünkü halimize şükredelim ! „

Diyerek her halde belediyeyi methetmiyor. Biz, şarbayımızı bütün emirlerinde hür biliyoruz. Ve böyle korkunç bir kanaatede kapılmak istemiyoruz. Bilâkis onu halkın fikrine hürmetkâr tanıdıgımız için irşada çalışıyoruz.

SON DUYUMLAR

Negüsün hastalığı ne imiş ?

Kudüs 16 (A.A) — Negüsün matbuat dairesi, İmparatorum bir kalb kirizi geçirdiği hakkındaki haberleri tekzib etmektedir. İmparator ancak gaz zehirlenmesinden hafif müzdariptir. Bunun da sebebi şimdiye kadar bir mutahassıs tarafından tedaviye vakıt bulmamış olmasıdır.

Şimdide sıra patronlara geldi

Atina 16 (A.A) — Amele yövmiyelerinin artmasından mühim bir tütün firması Lokavt yaparak faaliyeti durdurmuştur. Tırhala, Demirhisar, Kozan, Syatisa, Kardice tütün tüccarlarıda Lokavt yapmışlardır. Amele keyfiyeti hükûmete şikâyet ettiğinden diğer kumpanyaların da Lokavt yapmasından korkuluyor.

İngiliz elçisi Atatürk huzurunda

Ankara 16 (A.A) — Reisicumhur Atatürk bugün saat 16 da İngiltere Büyük elçisi Sir Persy Lorain'i kabul etmiştir. Büyük elçi Sa Majest sekizinci Edvardın tahta çıkması dolayısile yeni itimadnamesini Cumur reisine takdim etmiştir. Fransa hükûmeti tarafından Ankara Büyük elçiliğine tayin edilmiş olan Bonson Ekselaus da Cumur reisine itimadnamesini mütad merasimle takdim eylemiştir. Her iki merasim esnasında Hariciye vekâlati vekili Şükrü Saracoğlu hazır bulunmuştnr.

Avusturya idaresi İtalyan idaresine benzetiliyor

Belgrad 17 (Radyo) — Bazı gazeteler Avusturya başbakanının hususî bir milis ordusu da teşkil etmesini diktatörlük ordusu diye tesmiye ediyorlar. Bu idare kısmen İtalyan sistemi olacaktır ki Avusturya milisleri İtalyanın siyah gömleklileri manasını vereceklerdir.

Yugoslavy Gazeteleri ateş püskürüyor

Belgrad 17 — Yugoslavya kralı müteveffa Aleksandrın katillerinin elebaşısı Anne Pavliçin Italyada serbest bırakılması Yugoslavya gazetelerini kızdırmıştır. Bu gazeteler, Italyanların bir mücrimi İtalyan hapishanelerinde bilâhüküm iki seneden fazla tutamıyacağını ortaya sürerek Teroristin serbest bırakılmasından ziyade vaktile İtalyanların bunu Fransız mahkemesine teslim etmemelerine kızmaktadırlar.

Japonya

Yeni Bir Deniz Konferansı İstiyor

Tokyo — Havas ajansından: Deniz bakanı bay Nagano, Londra deniz konferansından ümidini kesmediğini, sulh için bu konferansın neticelerinin lâbid olduğunu, yeni bir konferansa Japonyanın da davet edilirse gideceğini gazetecilere söylemiştir.

Dünyanın En büyük Hastanesi

Amerika gazeteleri dünyanın en büyük hastanesi aakkında uzun sütunlar yazıyorlar. Bu hastane bugünlerde Los Anjelosta açılmıştır. Bu hastane hakkında bir fikir sahibi olabilmek için 17 asansörü, hizmetçilerinin 2000 postakutusu ve 47 bin anahtarı olduğunu söylemek kâfidir. Bu hastanenin 6000 yüz havlusuna ihtiyacı vardır. 4100 çarşafı, 8000 yastık kılıfı olan bu hastanenin mutbakı dünya mutbaklarının en büyüğü ve en temizidir. Bu mutbak her gün 10 bin türlü yemek hazır edr. İki yüz ameliyat odası, hayvanat bahçesi, 5 bin kitablı bir kütüphanesi de mevcuddur. En tuhafı şu ki bu hastaneye yalnız fakir ve biçare hastalar alınır.

Filozofun Köşesi

—Baştarafı 1 incide—

nim gibi akşama kadar kaç kişiyi boyamak için sırnaşmıştır.

Bütün işlerimizin boyacılıktan ve cilâcılıktan ibaret olduğu şu devirde anlımızdan başka boyanmadık yerimiz mi kaldı!

Meşhur eşek boyacışı Kayserili bile bugünü görse idi işsizlikten imanı gevrerdi.

Şark Filozofu
HİDAYET KEŞFİ

Fransız Askerleri terhis ediyor

Paris 17 (Radyo) —Mayıs ayı sonunda terhis edilmesi lâzım gelen 1912 doğumlu gençler müddetlerinin hitamında terfi edilmeleri için aid olduğu makamdan emir verilmiştir.

Zecri tedbirler Kaldırılmalı imiş

Paris 17 (Radyo) — Cibutide ki ticaret odası hükûmetine gönderdiği bir telgrafta İtalyan aleyhine tatbik edilmekte olan zecri tedbirlerin biran evvel kaldırılmasını istemiştir.

duyniçada Feci Bir Kaza 4 Ölü 3 Yaralı

Sofya (Özel) — Duyniça kasabası bir feci kazadan dolayı titremiştir. Bu kazaya yedi kişi kurban gitmiştir. Dördü ölmüştür, üçü de yaralıdır. Briski sokağında dikmeler üstünde duran harab bir ev yıkılmış ve şehri mateme çevirmiştir.

Atatürk İstanbul'a şeref Veriyorlar

İstanbul, 17 (Özel) — Reisicumu Atatürk İstanbulu şereflendirdi.

Halk, Büyük Kurtarıcıyı parlak bir şekilde karşılamıştır.

Uyuşturucu Maddeler

İstanbul, 16 (Özel) — Afyon mahsulümüze Avrupa piyasasında müşteri bulmak üzere uyuşturucu maddeler inhisarı eski ve yeni müdürlerinden mürekkep bir heyet, Avrupaya gitmiştir.

Filistinde Vaziyet Vahim

Paris 17 (Radyo) — Son günlerde Filistinde vaziyet gayet vahim bir şekil almıştır.

Orad bulunan İngiliz askerî kıtalar kargaşalığın cereyan etmekte olduğu şehirlerin başlıca caddelerini dolaşmak için emir almışlardır. Şimdi Yafa ve Telaviv caddelerinde müsellah askerler dolaşmaktadır.

Dünkü gün Yafa hapishanesine bombalar atılmıştır. Bir Yahudi şefi beyanatta bulnnarak demiştir ki; Arablar tarafından öldürülen Yahudiler artık son kurbanlardır. Bir daha böyle birşeyede aslâ müsaade etmemek için tedbir aldık.

Bu vaziyetler İngiltere hükûmetinin enerji noksanlığından ileri gelmiştir.

Diğer taraftan Arab milliyetperverlerinden birisi beyanatında şu şayanı dikkat sözleri söylemiştir:

" Biz Araplar ne Nasyonal sosyalistlerin ve ne de İtalyanların teşvikile ayaklanmadık.. Biz bu iki hükûmet gibi kuvvetli olmuş olsaydık davamızın hükmünü biz verecektik. Şimdiki gibi Uluslar kurumu değil.

Bolivyada İsyan çıktı

Paris 18 (Radyo) — Son dakikada haber alınmıştır: Dün Bolivya hükûmeti başta Cumur başkanı olduğu halde istifa etmeğe mecbur bırakılmıştır. İsyan edenlerin şefi derhal kendisini Cumur başkanı yapmıştır. Bir çok yaralı ve ölüler vardır.

Yalanmış

Paris 17 (Radyo) — Son günlerde güya İtalyanlar Frasa hükâmetinden Cibutiyi istediğine dair İcnebi matbuatı tarafından çıkarılan haberler Roma resmî çevrenler tarafından yalanlalanıyor.

İskeletler Kuyusu

Yazan: MARSEL ALLEN — 31 —

Biran için Lüsyen Rud ruya gördüğüne hükmetmişti

— Okadar uzak değil. Yakındadır.

— Haydi, oraya !

***

Birkaç dakika sonra, bu üç adam akşam Lüsyenin ve müthiş anlar geçirdiği binanın bulunduğu sokağa girdi.

Polis:

— Burada mı? Fakat ben buradaki binaların hepsini de bilirim. Dedi.

Lüsyen:

— Fakat 17 numaralı binayı beklemediğiniz aşıkârdır. İşte benim girdiğim kapı dedi.

Bu defa kapı kilidli değildi. Lüsyenin bir itişi ile kapı arkasına kadar açıldı.

Biran için Lüsyen Rud ruya gördüğüne yahud dün akşam ruya görmüş olduğuna hükmetti.

Önünde, dün akşam betbaht Hanriyi omzunda geçirmiş olduğu avlu vardı. Bu avlunun bir ucunda ikinci kapı görünüyordu. bu kapıdan mahud korkunç yere girmişti. Koru kafalar, iskeletler bu kapının arkasında idi.

Fakat şimdi bu kapının arkasında iskeletler, kuru kafalar yoktu.

İçeride birçok gençkızlar gidip geliyorlar, konuşuyor ve gülüşüyorlardı.

Burada sade gençkızların çalıştığı bir imalâthane hali vardı.

Lüsyen Rud kendi kendine:

— bu da ne? Dedi. İskeletler, kuru kafalar ne oldu?

Lüsyen, kendisine hayretle bakan Konion ve polisi nazarı dikkate almıyarak:

— Burası !.. Burası !.. Diye bağırdı. Çalışan kadın ve kızlara ehemmiyet vermeden çürüme dairesine giren yolun kapısı önünde durdu.

Kapıyı şiddetli bir hareketle açtı; fakat... Önüne merdiven yerine büyükçe bir dolab çıktı.

Bu dolabın senelerden beri kullanılmadığı aşikârdı; her taraf örümcek ağları ve toz içinde idi.

Lüsyen, kadınlardan birisine:

— İskeletler, kuru kafalar, çürüme dairesine giden merdiven, cesedler nere de? Diye sordu.

Kadınlar hep birden kaçışarak:

— Aman yarbbi.. Deli var.. İmdad!. Diye bağırmağa başladılar.

Dört kuvvetli erkek eli Lüsyeni yakaladı ve kollarını bağladı.

***

Zabıta memurları bu müessesesden çıkarlarken Konyon kızlara:

— Korkmayınız. Korkacak bir şey yok, zavallı delikanlı birdenbire aklını kaybetti, kendisini takip ediyorum. Hiç kimseye saldırmış değildir. Dedi

— İşçi kızlardan birisinin:

— Polis efendiler, zavallı delikanlı aşk yüzünden mi delirdi? Suali müdürün gözünden iki damla yaş düşmesine sebep oldu.

(Arkası var)

Bir kadın Kasabı daha

— Baş tarafı 1 incide —

sade bir ressam değildir.

Ayni zamanda bu güzel kadınları öldürmekten zevk alan hasta ruhlu bir dejenere dir. Resmini yaptığı kadınların birdenbire üzerine atılmakta kadınları bin bir işkence içinde öldürdükten sonra, evinin geniş bahçesindeki bodruma kömmektedir. Tabii ihtiya uşak da Delbo Frono Gera bu işlerde yardım etmektedir. Son defe atelyeye giren bir kızın bir daha çıkmadığını zabıta tesbit etmiş ve genç ressamın evini basmıştır.

Polisin taharriyatı neticesinde evin bodrumunda muhtelif kafa taslarına ve iskeletlere tesadüf edilmiştir.

İnsanları insan olmaktan iğrendirecek derecede namussuscasına yapılan bu cinayetlerden halk okadar asabileşmişdir ki delikanlıyı polisin elinden alıb linç etmek istemiştir.

Kadın kasabı delikanlının muhakemesine bugünlerde başlanacaktır.

Roma Londra ile dargın

Londra (Radyo) — Roma hükûmeti ile Londra hükûmetinin arasını hususi bir surette bulmak üzere yapılan teşebbüslerin neticesiz kaldığını bura gazeteleri yazıyorlar. Britanya hükûmetinin böyle bir teklife cevab verdiği hususundaki haberler resmen tekzib ediliyor.

İzmir Muhasebei Hususiye Müdürlüğünden :

İdarei Hususiye akaratından olup İzmirde Kemeraltı caddesinde kâin 3500 lira bedeli sabıkı Küçük Salepçioğlu hanı 1-6 tarihinden itibaren 31-5-939 tarihine kadar üç senemüddetle kiraya verilmek üzere 11-5 936 tarıhinden itibaren 21-5-936 tarıhine kadar 10 gün müddetle temdideen artırmaya çıkarılmıştır. Şeraiti öğrenmek istiyenlerin her gün hususî hesaplar müdüriyeti varidat kalemine ve peysürmek isteyenlerin de ihale günü olan 21-5 36Perşembe gününü saat on da depozito makbuzlarile birlikte encümeni vilâyete müracaatları ilân olunur. (1213)

ZENGİN(DİLMAK İSTERSENİZ PİYANKO BİLETLERİNİZİ MUTLAKA (SAADET KİŞESİ) nden alınız İSABET EDEN İKRAMİYELERİ DERHAL TEDİYE EDER Çorakkapı No. 354 Hasan Tahsin Tel. 3497